

Wrys z mapy ewidencyjnej  
Skala 1:2000

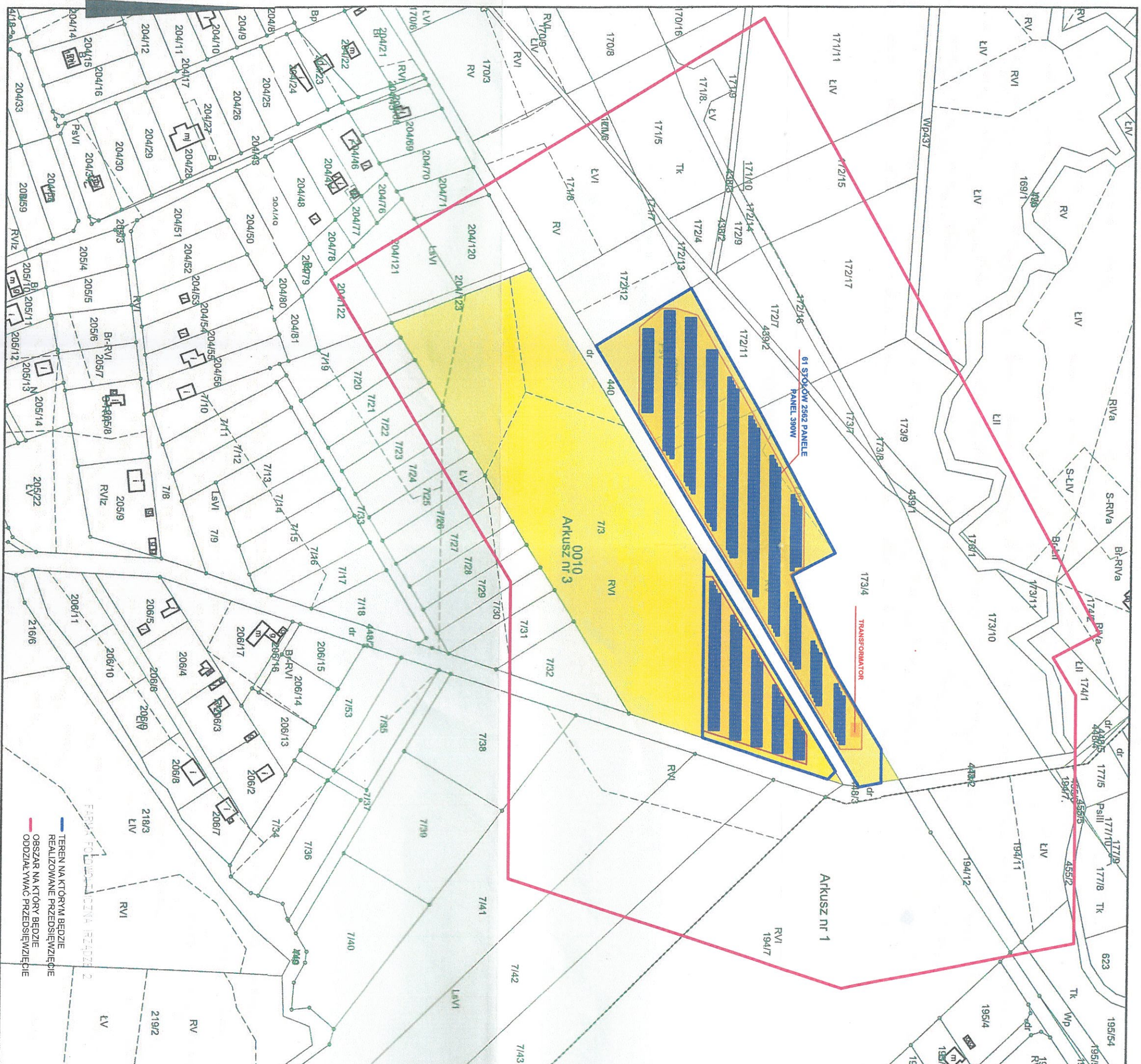

TEREN NA KTÓRYM BĘDZIE REALIZOWANE PRZEDSIĘWZIĘCIE  
OBSZAR NA KTÓRY BĘDZIE ODDZIAŁYWAĆ PRZEDSIĘWZIĘCIE  
POWIERZCHNIA ZABUDOWY

Wykonalsztyna Orczyk

Niniejszy dokument nie podlega opłacie skarbowej na podstawie art. 3 ustawy o opłacie skarbowej z dnia 16 listopada 2006r.



Dokument niniejszy jest przeznaczony do dokonania wpisu w księdze wieczistej

Starosta Zawiatarski  
Powiatowy Ośrodek Dokumentacji i Kartoграфической Dokumentacji  
Gędezyjnej i Kartoграфической w Zawiatarsku  
Pozwala się zgodność, niniejszej kopii z treścią materiału państwowego zasobu gędezyjnego i kartoграфического.  
Nazwa materiału zasobu:  
Klasyfikacja ewidencyjny materiału zasobu:  
Data wykonania kopii:  
Inicj. nazwisko i podpis osoby reprezentującej organ:

Wrys z mapy ew. 1601/2020  
2020-03-26

**Z up. STANISŁAWA**

Dokument nie zawiera wszystkich informacji określonych w rozporządzeniu, a połączenie niektórych elementów niniejszej mapy może nie spełniać wymagań określonych w rozporządzeniu oraz standardach technicznych. Podstawa prawna: §86 ust. 1 rozporządzenia Ministra Rozwoju Regionalnego i Budownictwa z dnia 29.03.2001r. w sprawie ewidencji gruntów i budynków (DZ. U. z 2016 r. poz. 1034)

Zawiercie, dn. 25-03-2020 r.

mgr inż. Aneta Kabrowarna  
KIEROWNIK REPERATU  
KATASTRU GRUNTÓW I BUDYNKÓW